ÚZEMNÍ PLÁN BŘECLAV

ZMĚNA Č. 4

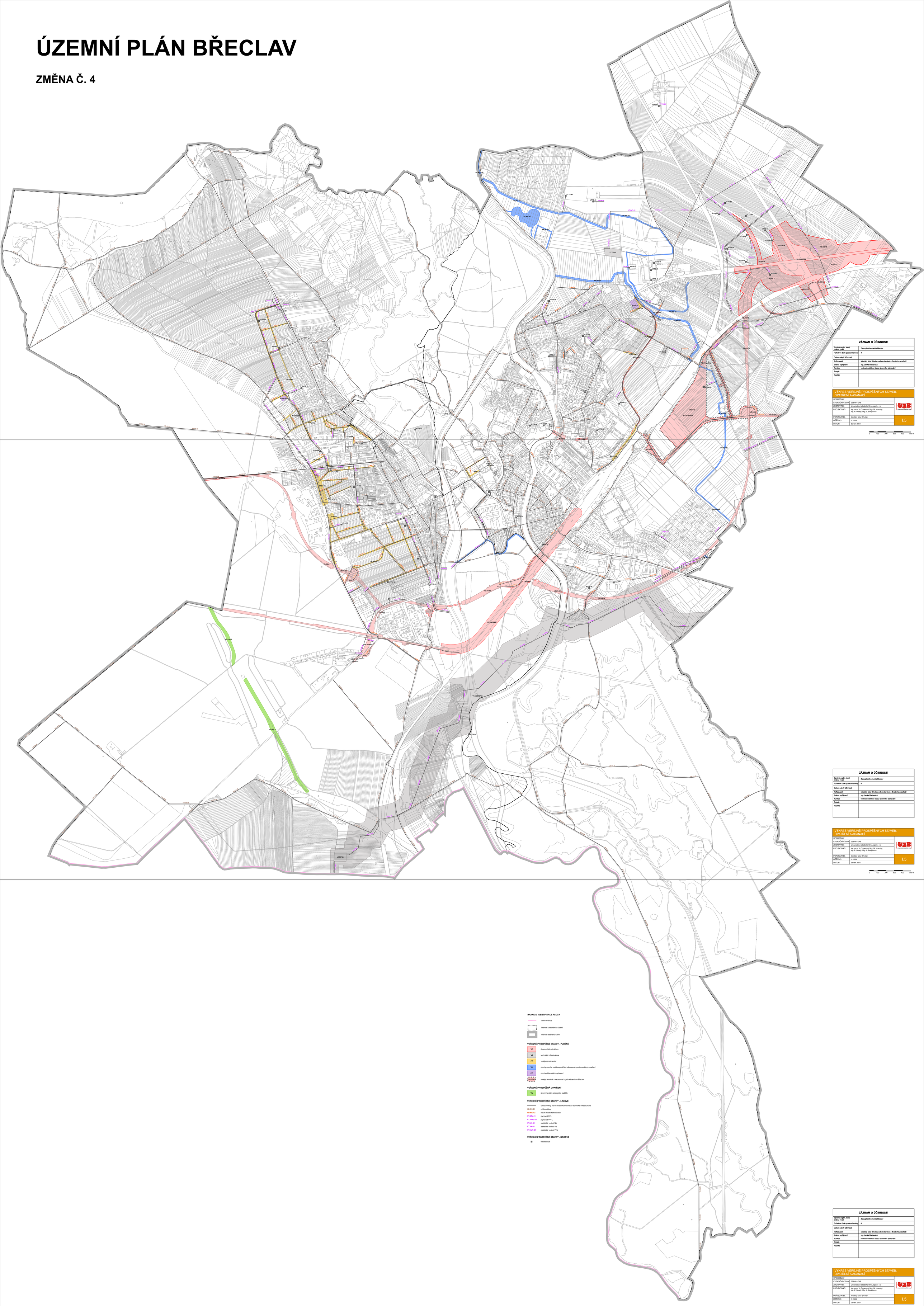

ZÁZNAM O ÚČINNOSTI

Správní orgán, který změnu vydal	Zastupitelstvo města Břeclav
Pořadové číslo poslední změny	4
Datum nabytí účinnosti	
Pořizovatel	Městský úřad Břeclav, odbor stavební a životního prostředí
Jméno a příjmení	Ing. Lenka Raclavská
Funkce	vedoucí oddělení úřadu územního plánování
Podpis	
Razítko	

VÝKRES VEŘEJNĚ PROSPĚŠNÝCH STAVEB, OPATŘENÍ A ASANACÍ

ÚP BŘECLAV	
EVIDENČNÍ ČÍSLO	223-001-048
ZHOTOVITEL	Urbanistické středisko Brno, spol. s r.o.
PROJEKTANTI	Ing. arch. V. Czmerová, Mgr. M. Novotný, Ing. P. Veselý, Mgr. L. Buryšková
POŘIZOVATEL	Městský úřad Břeclav
MĚŘÍTKO	1 : 5000
DATUM	červen 2024

I.5

0 100 200 300 400 500 m

ZÁZNAM O ÚČINNOSTI

Správní orgán, který změnu vydal	Zastupitelstvo města Břeclav
Pořadové číslo poslední změny	4
Datum nabytí účinnosti	
Pořizovatel	Městský úřad Břeclav, odbor stavební a životního prostředí
Jméno a příjmení	Ing. Lenka Raclavská
Funkce	vedoucí oddělení úřadu územního plánování
Podpis	
Razítko	

VÝKRES VEŘEJNĚ PROSPĚŠNÝCH STAVEB, OPATŘENÍ A ASANACÍ

ÚP BŘECLAV	
EVIDENČNÍ ČÍSLO	223-001-048
ZHOTOVITEL	Urbanistické středisko Brno, spol. s r.o.
PROJEKTANTI	Ing. arch. V. Czmerová, Mgr. M. Novotný, Ing. P. Veselý, Mgr. L. Buryškova
POŘIZOVATEL	Městský úřad Břeclav
MĚŘÍTKO	1 : 5000
DATUM	červen 2024

I.5

0 100 200 300 400 500 m

ZÁZNAM O ÚČINNOSTI

Správní orgán, který změnu vydal	Zastupitelstvo města Břeclav
Pořadové číslo poslední změny	4
Datum nabytí účinnosti	
Pořizovatel	Městský úřad Břeclav, odbor stavební a životního prostředí
Jméno a příjmení	Ing. Lenka Raclavská
Funkce	vedoucí oddělení úřadu územního plánování
Podpis	
Razítko	

VÝKRES VEŘEJNĚ PROSPĚŠNÝCH STAVEB, OPATŘENÍ A ASANACÍ

ÚP BŘECLAV	
EVIDENČNÍ ČÍSLO	223-001-048
ZHOTOVITEL	Urbanistické středisko Brno, spol. s r.o.
PROJEKTANTI	Ing. arch. V. Czmerová, Mgr. M. Novotný, Ing. P. Veselý, Mgr. L. Buryškova
POŘIZOVATEL	Městský úřad Břeclav
MĚŘÍTKO	1 : 5000
DATUM	červen 2024

I.5

0 100 200 300 400 500 m

HRANICE, IDENTIFIKACE PLOCH

- státní hranice
- hranice katastrálních území
- hranice řešeného území

VEŘEJNĚ PROSPĚŠNÉ STAVBY - PLOŠNÉ

- VD – dopravní infrastruktura
- VT – technická infrastruktura
- PP – veřejná prostranství
- VK – plochy vodní a vodohospodářská všeobecně, protipovodňová opatření
- PO – plochy občanského vybavení
- VD.DG02 – veřejný terminál s vazbou na logistické centrum Břeclav

VEŘEJNÉ PROSPĚŠNÁ OPATŘENÍ

- VU – územní systém ekologické stability

VEŘEJNĚ PROSPĚŠNÉ STAVBY - LINIOVÉ

- cyklokoridory, hlavní místní komunikace, technická infrastruktura
- VD.CS-01 – cyklokoridory
- VD.MK-02 – hlavní místní komunikace
- VT.STL-01 – plynovod STL
- VT.VVTL-01 – plynovod VVTL
- VT.NN-01 – elektrické vedení NN
- VT.VN-01 – elektrické vedení VN
- VT.VVN-01 – elektrické vedení VVN

VEŘEJNĚ PROSPĚŠNÉ STAVBY - BODOVÉ

- trafostanice